TOUTES LES VIES ONT LA MÊME VALEUR

Afeji
Hauts-de-France

Notre mission est d'agir pour l'inclusion et l'autonomie des personnes les plus vulnérables, à tous les âges de la vie.

Afeji Hauts-de-France

TOUTES LES VIES ONT LA MÊME VALEUR

Créée en 1962 et régie par la loi du 1er juillet 1901,
l'Afeji Hauts-de-France est une association laïque,
indépendante de toute conception politique ou religieuse.

UNE ENTREPRISE ASSOCIATIVE, EXPERTE ET HUMANISTE



Aux côtés des personnes accompagnées, nos professionnels construisent des repères rassurants, renforcent leur pouvoir d'agir et veillent à la continuité des parcours de vie.

« Depuis plus de soixante ans, l'Afeji Hauts-de-France porte une conviction qui ne faiblit pas : toutes les vies ont la même valeur, sans condition.

Cette conviction guide l'engagement quotidien de nos professionnels, confrontés à des situations humaines, sociales et sanitaires complexes.

Dans un monde où les inégalités évoluent mais perdurent, nous refusons la résignation et affirmons avec force notre responsabilité : protéger, accueillir, accompagner et défendre chaque personne dans sa singularité.

C'est ensemble que nous continuons à bâtir une société réellement inclusive, où personne n'est laissé sur le bord du chemin. »



Daniel FOUILLOUSE,
Président de l'Afeji Hauts-de-France

6
filières métiers

3 000
professionnels

3
territoires dans les Hauts-de-France

+ de 110
établissements et services

+ de 20 000
personnes accompagnées chaque année

180 M€
de budget en 2025

UNE ORGANISATION PENSÉE POUR UN ACCOMPAGNEMENT SUR-MESURE ET DE QUALITÉ

Structurée en **6 filières métiers**, au service de **3 territoires d'action dans les Hauts-de-France**, notre organisation permet d'adapter nos dispositifs sanitaires, sociaux et médico-sociaux grâce à **des expertises métiers complémentaires**, au plus près des besoins des personnes accompagnées et des réalités locales.

6 filières métiers

Pour un accompagnement sans rupture de parcours.



Petite enfance & protection de l'enfance

Crèches et lieux de vie dédiés aux enfants confiés à l'Aide Sociale à l'Enfance ou à la Protection Judiciaire de la Jeunesse, mobilisant des compétences éducatives, sociales et psychologiques, pour garantir leur protection et soutenir leur développement à chaque étape de leur parcours.

1 700 enfants confiés



Enfance thérapeutique

Établissements et services spécialisés portés par des équipes pluridisciplinaires, pour favoriser le développement et l'inclusion des enfants et adolescents en situation de handicap intellectuel et/ou physique.

3 600 enfants accompagnés



Emploi adapté

ESAT, ateliers et chantiers d'insertion, entreprises adaptées : des dispositifs construits sur une expertise de l'accompagnement vers l'emploi durable, pour les personnes en situation de handicap et/ou en transition professionnelle.

2 200 personnes accompagnées



Insertion

Solutions d'hébergement, de logement et de soutien social articulant accompagnement social, éducatif et partenarial, pour les personnes sans-abri, en difficulté ou victimes de violences, afin de favoriser leur reconstruction et leur autonomie.

15 600 personnes accompagnées



Adultes en situation de handicap

Lieux de vie et services d'accompagnement fondés sur une expertise médico-sociale reconnue, pour valoriser les capacités des personnes et soutenir leur autonomie dans un cadre respectueux et bienveillant.

1 100 adultes accompagnés



Personnes âgées

Résidences services, résidences autonomie, et EHPAD s'appuyant sur des compétences gérontologiques et soignantes, pour le bien-vieillir, la sécurité, le confort et le bien-être des personnes âgées.

1 millier de personnes accompagnées

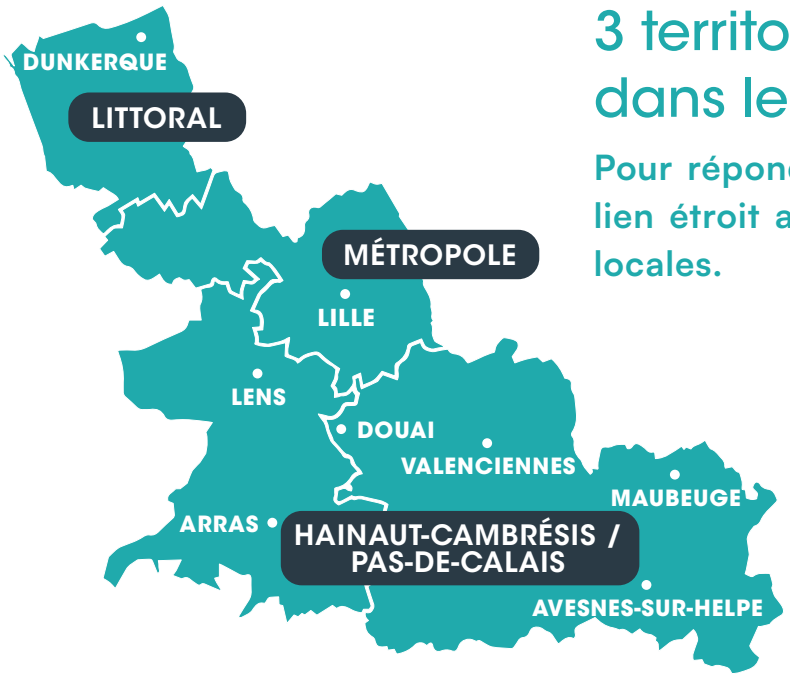

3 territoires dans les Hauts-de-France

Pour répondre à des besoins multiples en lien étroit avec les acteurs et collectivités locales.

Afeji Hauts-de-France

TOUTES LES VIES ONT LA MÊME VALEUR

Trouver un établissement

Afeji Hauts-de-France

TOUTES LES VIES
ONT LA MÊME VALEUR

DES ATOUTS SOLIDES POUR AGIR



Un partenaire reconnu des acteurs publics

Avec **180 M€ de budget**, dont **80% issus de financeurs publics**, notre solidité financière garantit la pérennité de nos actions et la sécurisation des accompagnements confiés à nos équipes.

Elle s'appuie sur une gestion rigoureuse et responsable des moyens publics qui nous sont confiés.

Un rayonnement européen

Soutenue par des financements européens, l'association développe et expérimente de nouvelles approches, travaillées et déployées par nos professionnels, contribuant à faire évoluer les pratiques au bénéfice des personnes accompagnées.

Un engagement RSO ambitieux

Notre démarche RSO se concrétise au quotidien par des actions en faveur de l'inclusion, de l'égalité, de la sobriété environnementale et de la qualité de vie au travail.



Une feuille de route pour intégrer l'IA dans nos pratiques

L'IA représente une opportunité d'améliorer la qualité de vie au travail et de soutenir les pratiques professionnelles, au service de la qualité des accompagnements.
L'Afeji Hauts-de-France souhaite faire de l'IA un outil d'efficacité collective au service du sens de ses missions.



Derrière nos atouts, il y a une intelligence associative® vivante : celle de femmes et d'hommes qui agissent ensemble pour ne laisser personne de côté.

Kareen MONNIER
Directrice Générale

Nos valeurs, notre boussole

Laïcité, humanisme, militance

Respect des personnes et de leur citoyenneté

Valorisation des personnes accompagnées dans la société

Reconnaissance et développement des compétences

Responsabilisation de tous les collaborateurs

Un comité éthique associatif

Cette instance éclaire nos pratiques, accompagne nos instances de gouvernance et les professionnels dans leurs questionnements, et veille à la cohérence de nos actions avec nos valeurs fondatrices.

Engagez-vous à nos côtés !

Soutenez un projet qui nous rassemble avec notre fonds de dotation.

Afeji
Hauts-de-France

TOUTES LES VIES ONT LA MÊME VALEUR

Direction générale

26 rue de l'Esplanade
CS 35307
59379 Dunkerque Cedex
03 28 59 99 10

Siège social

Centre Vauban
199/201 rue Colbert
Bât. Ypres
CS 59029
59043 Lille Cedex
03 20 12 10 96

www.afeji.org

Conception-réalisation : Marine Communication / septembre 2026 - Photos : Afeji Hauts-de-France, HMFRA, ville de Gravelines
Imprimé avec des encres végétales, sur du papier 100 % recyclable respectant la gestion durable des forêts.